

Утверждена

(наименование документа об утверждении, включая наименования органов государственной власти или

органов местного самоуправления, принявших решение об утверждении схемы или

подписавших соглашение о перераспределении земельных участков)

от _____ № _____

Схема расположения земельного участка или земельных участков на кадастровом плане территории

Условный номер земельного участка _____	— <small>(указывается в случае, если предусматривается образование двух и более земельных участков)</small>																				
Площадь земельного участка _____	1 310 м²																				
<small>(указывается проектная площадь образуемого земельного участка, вычисленная с использованием технологических и программных средств, в том числе размещенных на официальном сайте федерального органа исполнительной власти, уполномоченного Правительством Российской Федерации на осуществление государственного кадастрового учета, государственной регистрации прав, ведение Единого государственного реестра недвижимости и предоставление сведений, содержащихся в Едином государственном реестре недвижимости, в информационно-телекоммуникационной сети "Интернет" (далее - официальный сайт), с округлением до 1 квадратного метра. Указанное значение площади земельного участка может быть уточнено при проведении кадастровых работ не более чем на десять процентов)</small>																					
Обозначение характерных точек границ	Координаты, МСК-18 зона 2, м <small>(указываются в случае подготовки схемы расположения земельного участка с использованием технологических и программных средств, в том числе размещенных на официальном сайте. Значения координат, полученные с использованием указанных технологических и программных средств, указываются с округлением до 0,01 метра)</small>																				
	<table border="1" style="width: 100%; border-collapse: collapse;"><thead><tr><th style="width: 20%;"></th><th style="width: 40%; text-align: center;">X</th><th style="width: 40%; text-align: center;">Y</th></tr><tr><th style="text-align: center;">1</th><th style="text-align: center;">2</th><th style="text-align: center;">3</th></tr></thead><tbody><tr><td style="text-align: center;">н1</td><td style="text-align: center;">376 660,83</td><td style="text-align: center;">2 213 914,48</td></tr><tr><td style="text-align: center;">н2</td><td style="text-align: center;">376 692,57</td><td style="text-align: center;">2 213 933,28</td></tr><tr><td style="text-align: center;">н3</td><td style="text-align: center;">376 675,17</td><td style="text-align: center;">2 213 963,86</td></tr><tr><td style="text-align: center;">н4</td><td style="text-align: center;">376 642,86</td><td style="text-align: center;">2 213 944,82</td></tr><tr><td style="text-align: center;">н1</td><td style="text-align: center;">376 660,83</td><td style="text-align: center;">2 213 914,48</td></tr></tbody></table>		X	Y	1	2	3	н1	376 660,83	2 213 914,48	н2	376 692,57	2 213 933,28	н3	376 675,17	2 213 963,86	н4	376 642,86	2 213 944,82	н1	376 660,83
	X	Y																			
1	2	3																			
н1	376 660,83	2 213 914,48																			
н2	376 692,57	2 213 933,28																			
н3	376 675,17	2 213 963,86																			
н4	376 642,86	2 213 944,82																			
н1	376 660,83	2 213 914,48																			

(наименование документа об утверждении, включая наименования органов государственной власти или органов местного самоуправления, принявших решение об утверждении схемы или подписавших соглашение о перераспределении земельных участков)

от _____ № _____

Схема расположения земельного участка или земельных участков на кадастровом плане территории

Система координат: МСК-18 зона 2	
Условный номер земельного участка	:ЗУ4
<i>(указывается в случае, если предусматривается образование двух и более земельных участков)</i>	

Площадь земельного участка	1 310	М ²
<i>(указывается проектная площадь образуемого земельного участка, вычисленная с использованием технологических и программных средств, в том числе размещенных на официальном сайте федерального органа исполнительной власти, уполномоченного Правительством Российской Федерации на осуществление государственного кадастрового учета, государственной регистрации прав, ведение Единого государственного реестра недвижимости и предоставление сведений, содержащихся в Едином государственном реестре недвижимости, в информационно-телекоммуникационной сети "Интернет" (далее - официальный сайт), с округлением до 1 квадратного метра. Указанное значение площади земельного участка может быть уточнено при проведении кадастровых работ не более чем на десять процентов)</i>		

Обозначение характерных точек границ	Координаты		Обозначение характерных точек границ	Координаты	
	X	Y		X	Y
н1	376 660,83	2 213 914,48	н4	376 642,86	2 213 944,82
н2	376 692,57	2 213 933,28	н1	376 660,83	2 213 914,48
н3	376 675,17	2 213 963,86			

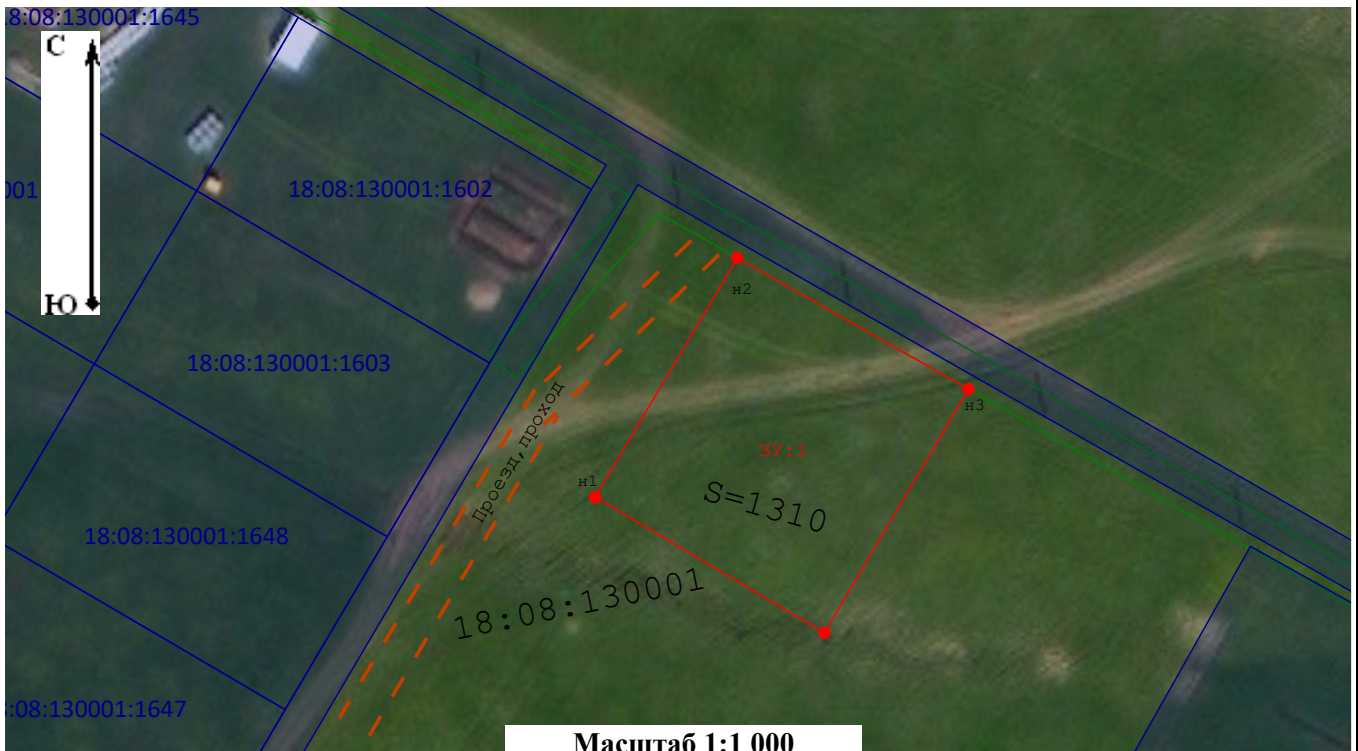

Условные обозначения:

- - Существующая часть границы.
- - вновь образованная часть границы, сведения о которой достаточны для определения ее местоположения
- 90:07:060801 - Обозначение кадастрового квартала
- :201 - Надписи кадастрового номера земельного участка согласно сведений ЕГРН.
- - - - Земли общего пользования, проезд, проход
- - Граница кадастрового квартала
- - Граница ЗОУИТ
- 04.104.1 - номер ЗОУИТ
- - характерная точка границы земельного участка, сведения о которой позволяют однозначно определить её положение на местности.
- 18:18:057004:533 - Объекты капитального строительства, согласно сведениям ЕГРН