Утверждена

Администрацией Завъяловского района

(наименование документа об утверждении, включая наименования органов государственной власти или органов местного самоуправления, принявших решение об утверждении схемы или подписавших соглашение о перераспределении земельных участков)

от _____ № _____

Схема расположения земельного участка или земельных участков на кадастровом плане территории

Система координат: МСК-18 зона 2

Условный номер земельного участка -

(указывается в случае, если предусматривается образование двух и более земельных участков)

Площадь земельного участка *1 020* м^2

(указывается проектная площадь образуемого земельного участка, вычисленная с использованием технологических и программных средств, в том числе размещенных на официальном сайте федерального органа исполнительной власти, уполномоченного Правительством Российской Федерации на осуществление государственного кадастрового учета, государственной регистрации прав, ведение Единого государственного реестра недвижимости и предоставление сведений, содержащихся в Едином государственном реестре недвижимости, в информационно-телекоммуникационной сети "Интернет" (далее - официальный сайт), с округлением до 1 квадратного метра. Указанное значение площади земельного участка может быть уточнено при проведении кадастровых работ не более чем на десять процентов)

Обозначение характерных точек границ	Координаты (указываются в случае подготовки схемы расположения земельного участка с использованием технологических и программных средств, в том числе размещенных на официальном сайте. Значения координат, полученные с использованием указанных технологических и программных средств, указываются с округлением до 0,01 метра)		Обозначение характерных точек границ	Координаты (указываются в случае подготовки схемы расположения земельного участка с использованием технологических и программных средств, в том числе размещенных на официальном сайте. Значения координат, полученные с использованием указанных технологических и программных средств, указываются с округлением до 0,01 метра)	
	X	Y		X	Y
н1	381 580,95	2 219 984,32	н5	381 593,36	2 219 992,30
н2	381 597,41	2 219 954,30	н6	381 586,97	2 219 988,14
н3	381 625,13	2 219 970,65	н1	381 580,95	2 219 984,32
н4	381 602,63	2 219 999,12			

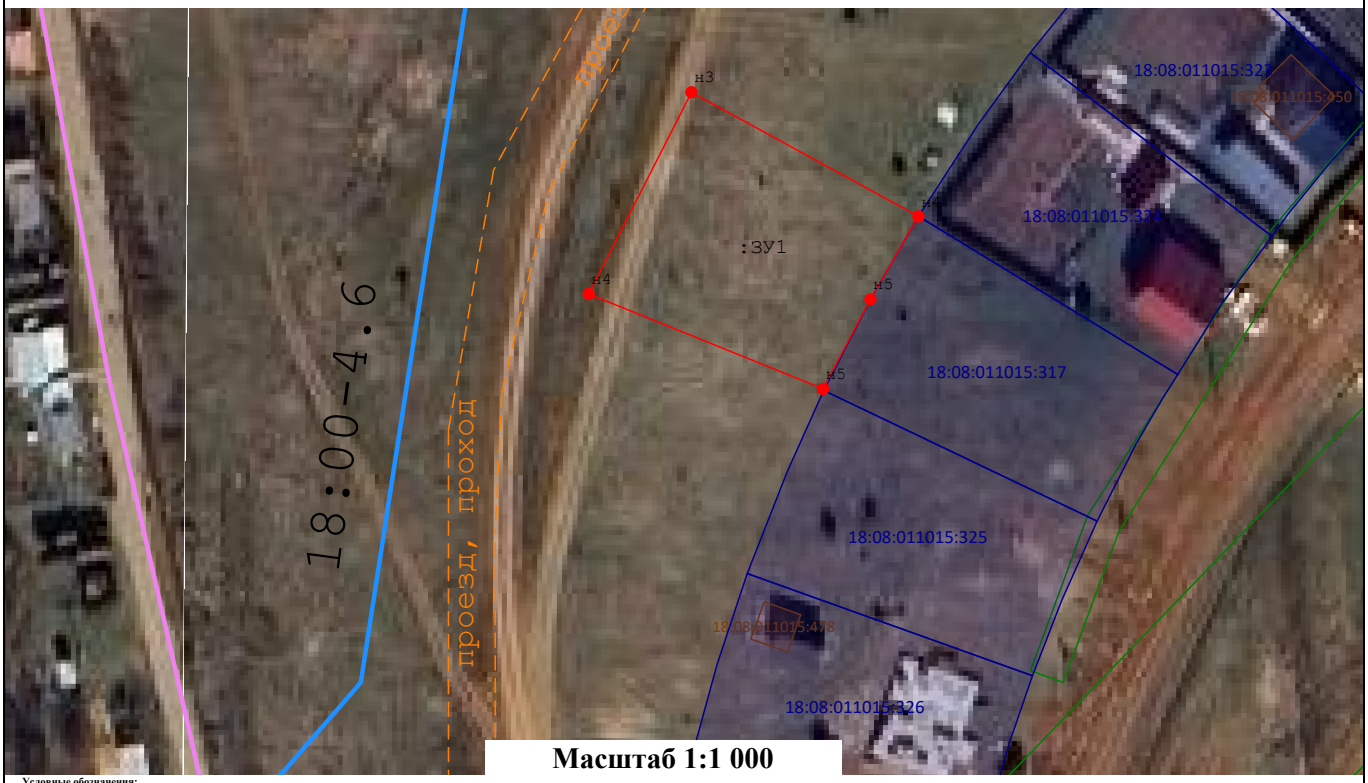

Масштаб 1:1 000

Условные обозначения:

- характерная точка границы земельного участка, сведения о которой отсутствуют в ЕГРН, местоположение которой определено при кадастровых работах (новая характерная точка)
- характерная точка контура земельного участка
- часть границы, сведения ЕГРН о которой позволяют однозначно определить ее положение на местности
- Вновь образованная часть границы, сведения о которой достаточны для определения ее местоположения
- земли общего пользования, проход, проезд
- граница кадастрового квартала
- Номер кадастрового квартала (18:08:011015)
- Граница населенного пункта 18:00-4.6
- Зона инженерных коммуникаций № 18:08-6.277
- Границы и номера земельных участков согласно сведениям ЕГРН (18:08:011015:324)