Утверждена

(наименование документа об утверждении, включая наименования органов государственной власти или органов местного самоуправления, принявших решение об утверждении схемы или подписавших соглашение о перераспределении земельных участков)

от _____ № _____

Схема расположения земельного участка или земельных участков на кадастровом плане территории

Адрес местоположения земельного участка: Удмуртская Республика, Завьяловский район, с. Гольяны

Проектная площадь земельного участка: 1000 кв.м.

Система координат – МСК-18 (Зона-2)

Обозначение характерных границ	Координаты, м	
	X	Y
н1	380213.96	2261154.82
2	380220.76	2261173.63
3	380173.74	2261190.63
н4	380166.94	2261171.82

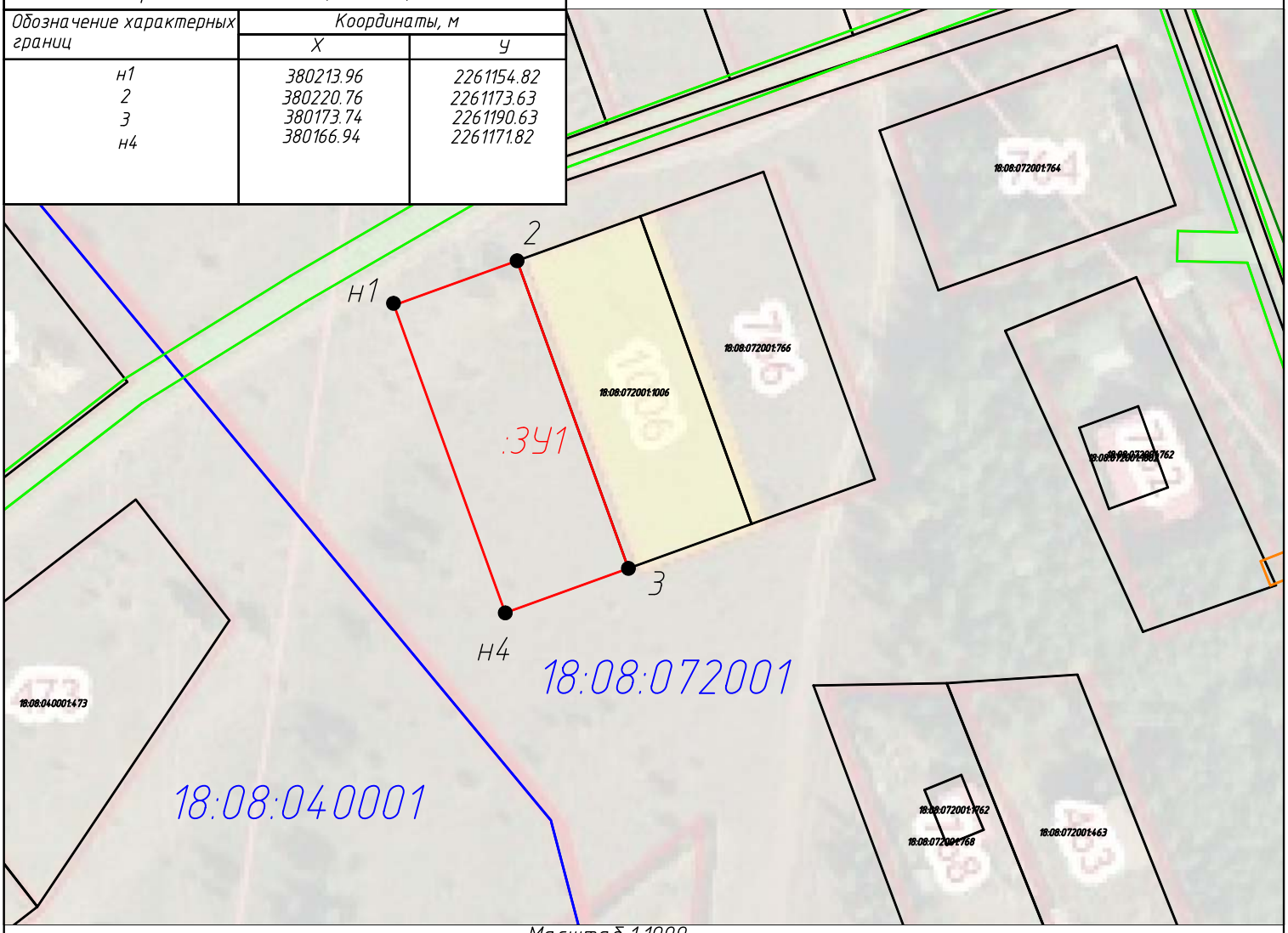

Масштаб 1:1000

– границы нового (испрашиваемого) участка

– существующая часть границы, имеющиеся в ЕГРН сведения о которой достаточны для определения ее местоположения

– граница кадастрового квартала

18:08:072001 – номер кадастрового квартала

● н1 – номер точки границы земельного участка