

О внесении изменения от 05.04.2023 в Сообщение
о возможном установлении публичного сервитута от 25.10.2022

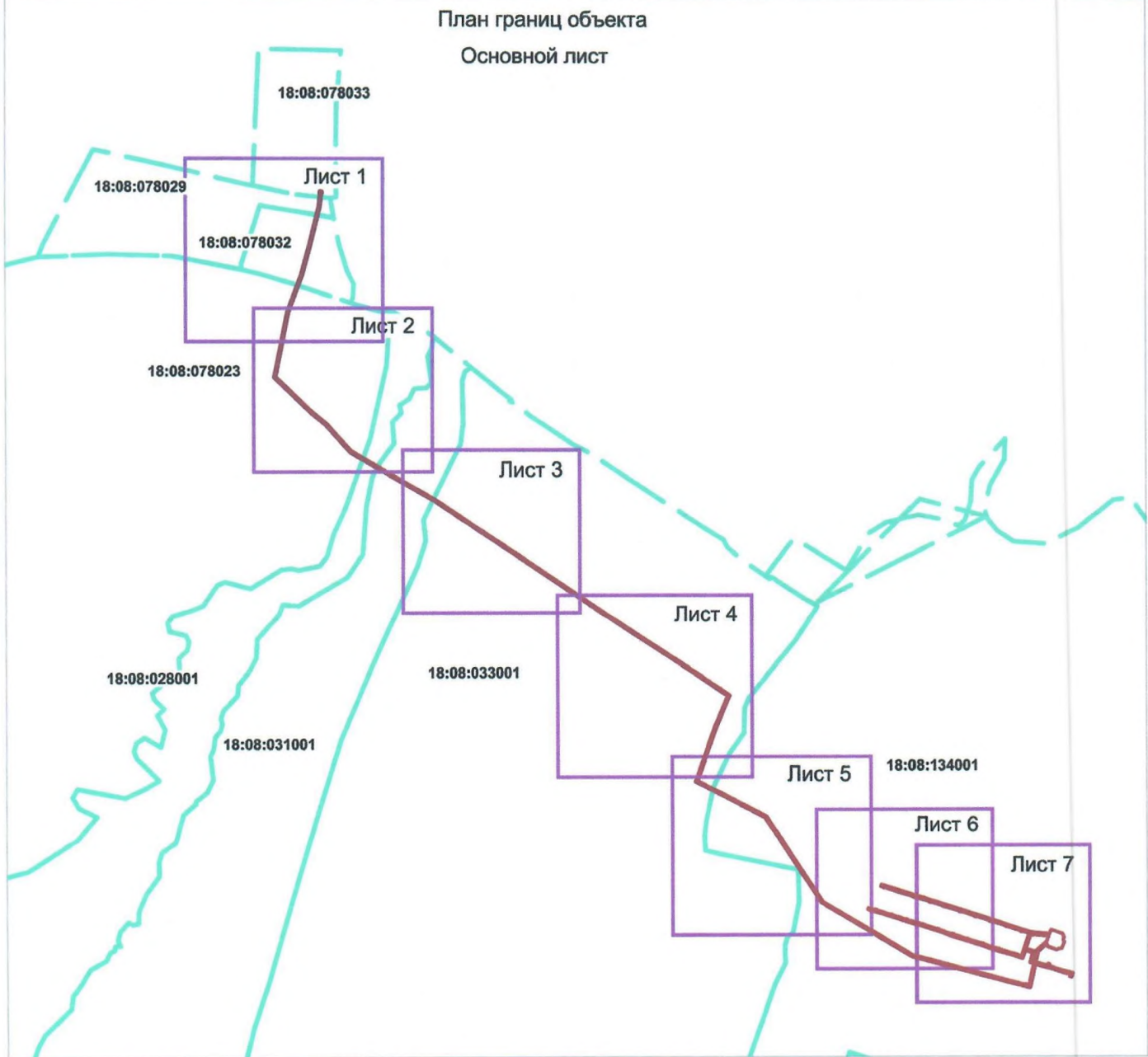

На основании обращения ООО «Удмуртские газовые сети», Уведомления о невозможности внесения в Единый государственный реестр недвижимости сведений в порядке межведомственного информационного взаимодействия от 30.01.2023 № КУВД-001/2023-2513512 о границах публичного сервитута в отношении объекта газораспределительной сети с кадастровым номером 18:08:078024:238, внести изменение в сообщение о возможном установлении публичного сервитута от 25.10.2022, дополнив абзац 2 сообщения земельным участком с кадастровым номером 18:08:134001:14.

Графическое описание местоположения границ

Публичный сервитут для размещения объекта газораспределительной сети с кадастровым номером 18:08:078024:238 расположенный по адресу: Удмуртская Республика, Завьяловский район, от места врезки в существующий газопровод, проходящий по ул. Мира в с. Завьялово до ГРП-5 по ул. Майской в д. Пычанки и до жилых домов по ул. Молодежной, по ул. Майской в д. Пычанки, включая ГРП-5



Условные обозначения:

-  Граница публичного сервитута
- 18:08:078023 Номер кадастрового квартала
-  Область выноса листа
-  Граница кадастровых кварталов

Подпись  Решетникова О.Н. Дата 5.10.2022

Схема расположения публичного сервитута

План границ объекта

Выносной лист № 1

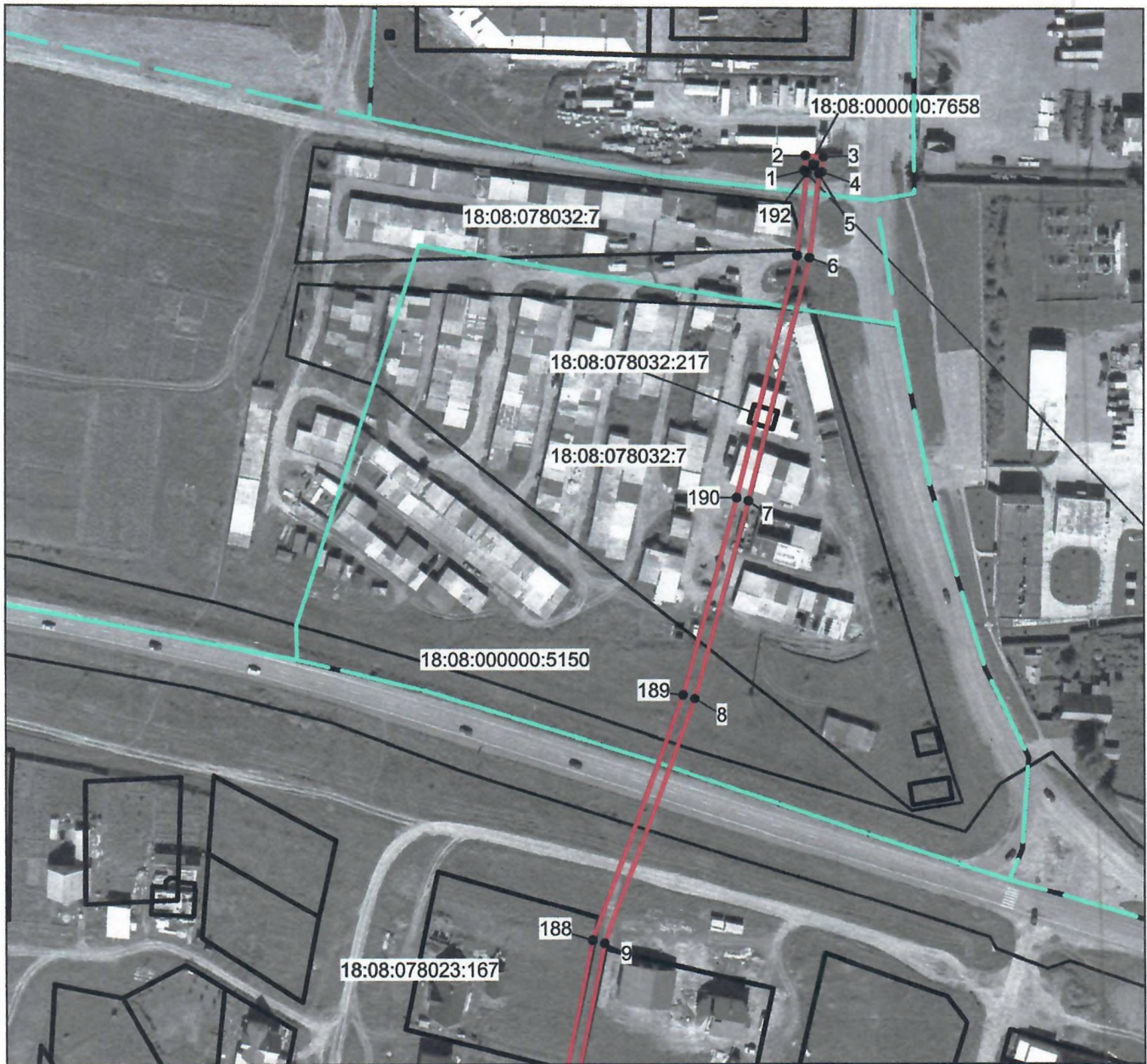

M 1:2000

Условные обозначения:

- Граница публичного сервитута
 - Характерная точка публичного сервитута
 - Существующая часть границ земельных участков имеющиеся в ЕГРН сведения о которых достаточны для определения ее местоположения
 - Граница кадастровых кварталов
- 18:08:078023:167 Кадастровый номер земельного участка
- Подпись *Решетникова* Решетникова О.Н. Дата 5.10.2020

Схема расположения публичного сервитута

План границ объекта

Выносной лист № 2



М 1:2000

Условные обозначения:

- Граница публичного сервитута
 - Характерная точка публичного сервитута
 - Существующая часть границ земельных участков имеющиеся в ЕГРН сведения о которых достаточны для определения ее местоположения
 - Граница кадастровых кварталов
- 18:08:078023:167 Кадастровый номер земельного участка
- Подпись *Res* Решетникова О.Н. Дата 5.10.2022

Схема расположения публичного сервитута





План границ объекта

Выносной лист № 3



М 1:2000

Условные обозначения:

-  Граница публичного сервитута
-  Характерная точка публичного сервитута
-  Существующая часть границ земельных участков имеющиеся в ЕГРН сведения о которых достаточны для определения ее местоположения
-  Граница кадастровых кварталов

18:08:078023:167 Кадастровый номер земельного участка

Подпись

Решетникова О.Н. Дата 5.10.2022

Схема расположения публичного сервитута

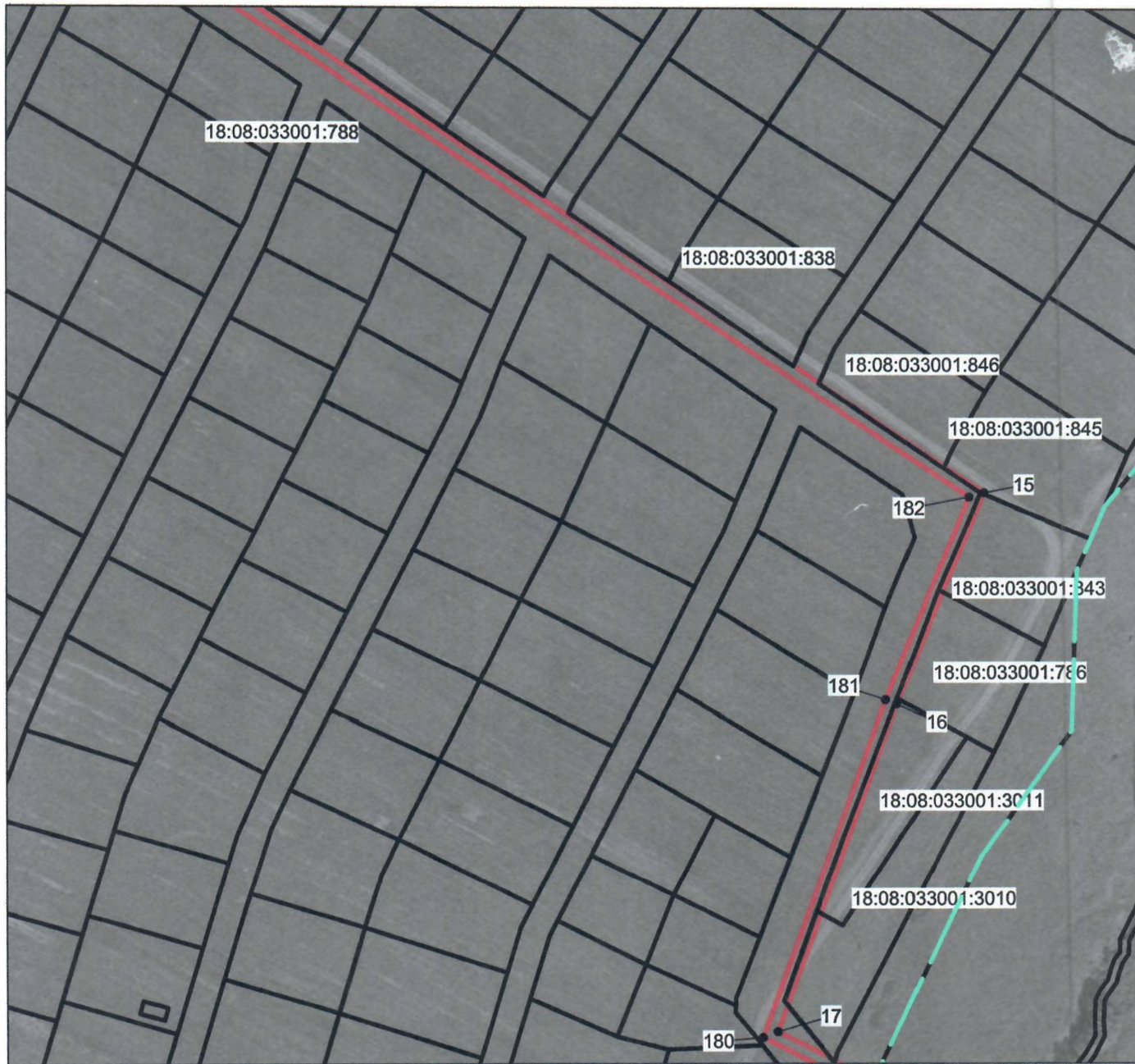

План границ объекта

Выносной лист № 4



М 1:2000

Условные обозначения:

-  Граница публичного сервитута
-  Характерная точка публичного сервитута
-  Существующая часть границ земельных участков имеющиеся в ЕГРН сведения о которых достаточны для определения ее местоположения

18:08:078023:167 Кадастровый номер земельного участка

 Граница кадастровых кварталов

Подпись  Решетникова О.Н. Дата 5.10.2022

Схема расположения публичного сервитута

План границ объекта

Выносной лист № 5

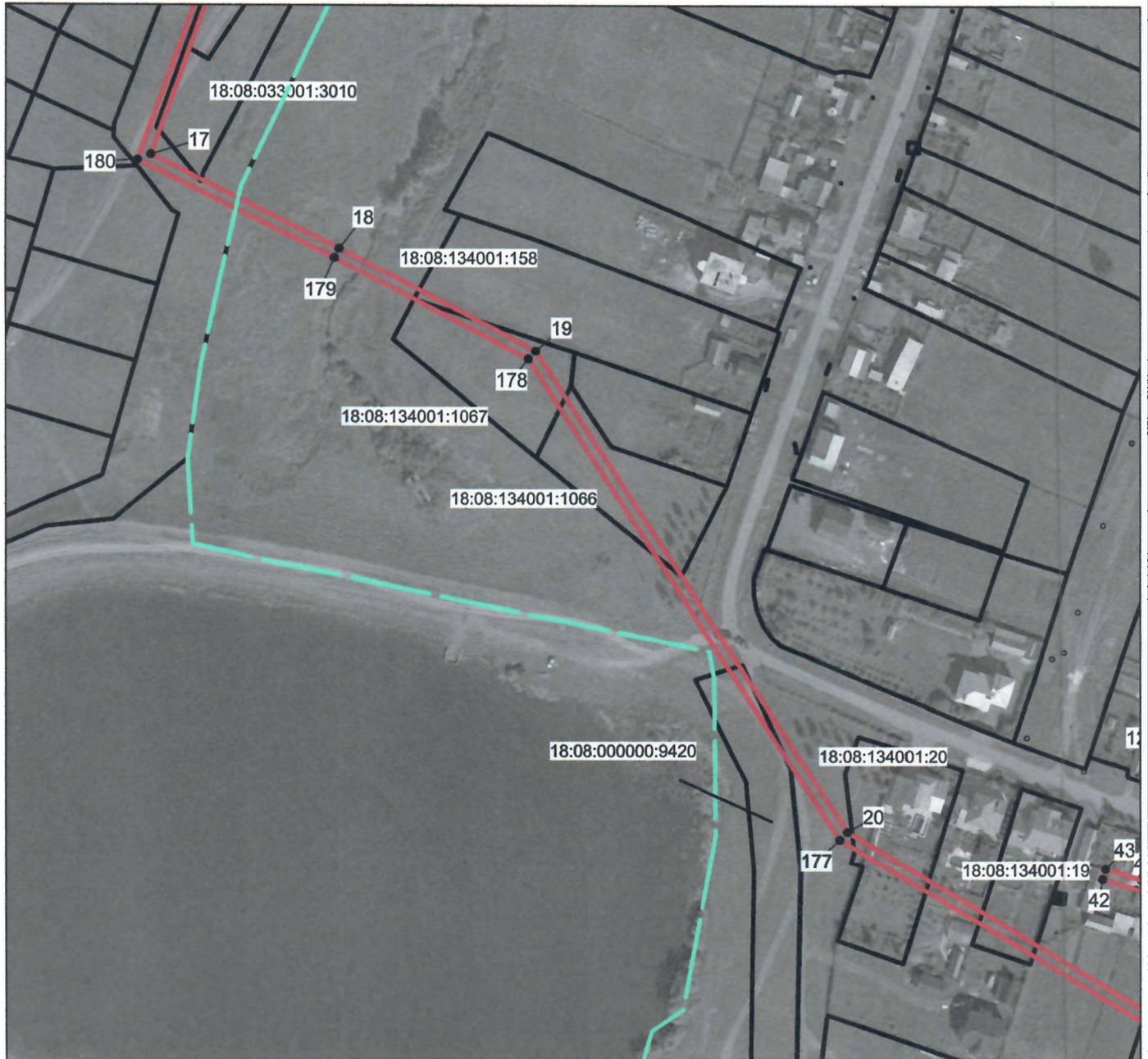

М 1:2000

Условные обозначения:

- Граница публичного сервитута
- Характерная точка публичного сервитута
- Существующая часть границ земельных участков имеющиеся в ЕГРН сведения о которых достаточны для определения ее местоположения
- Граница кадастровых кварталов
- 18:08:078023:167 Кадастровый номер земельного участка
- Подпись *Решетникова О.Н.* Решетникова О.Н. Дата 5.10.2022

Схема расположения публичного сервитута

План границ объекта

Выносной лист № 6

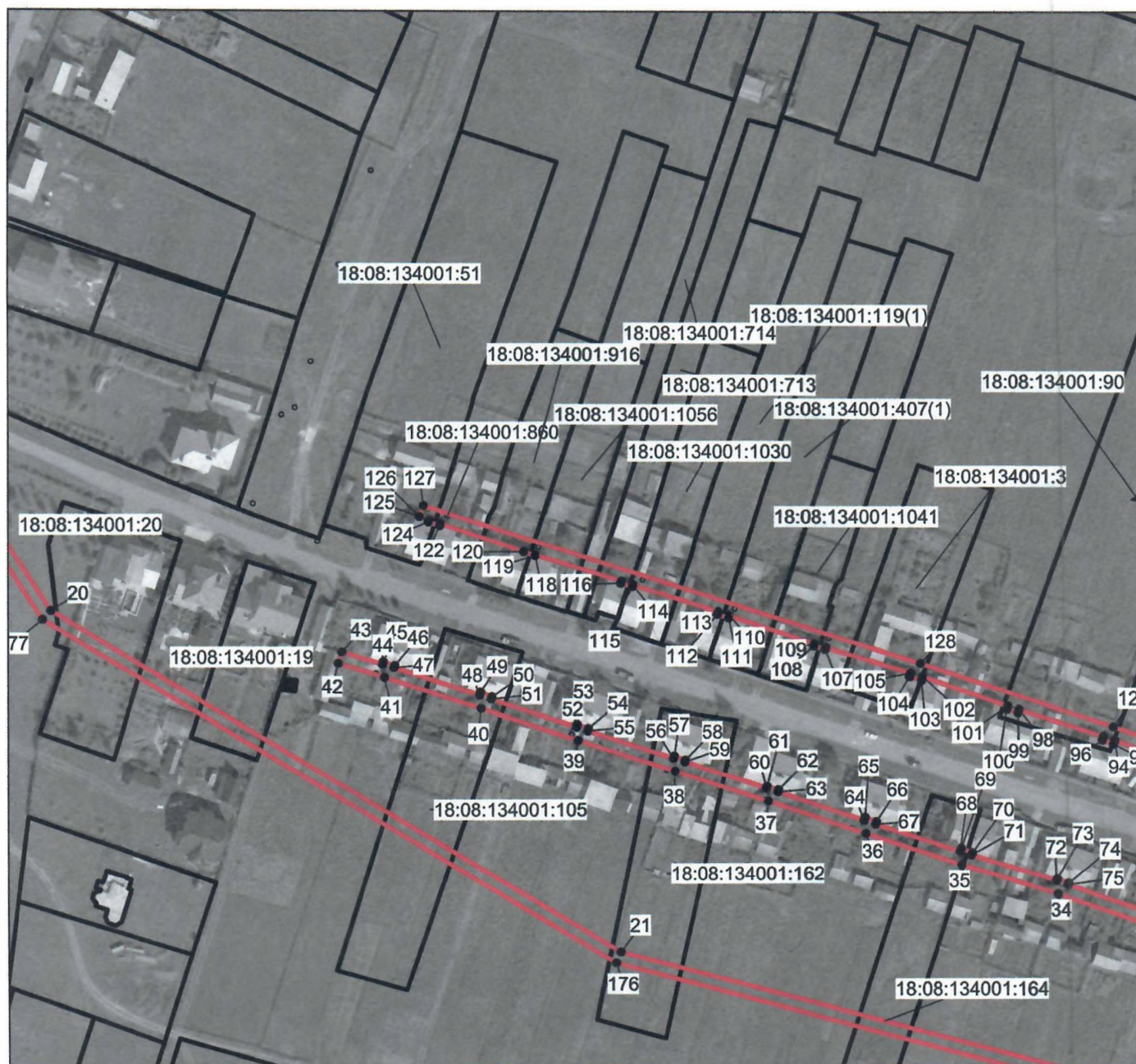

М 1:2000

Условные обозначения:



Граница публичного сервитута

18:08:078023:167 Кадастровый номер земельного участка



Характерная точка публичного сервитута



Существующая часть границ земельных участков
имеющиеся в ЕГРН сведения о которых достаточны
для определения ее местоположения



Граница кадастровых кварталов

Подпись

Решетникова О.Н. Дата 5.10.2022

Схема расположения публичного сервитута

План границ объекта

Выносной лист № 7

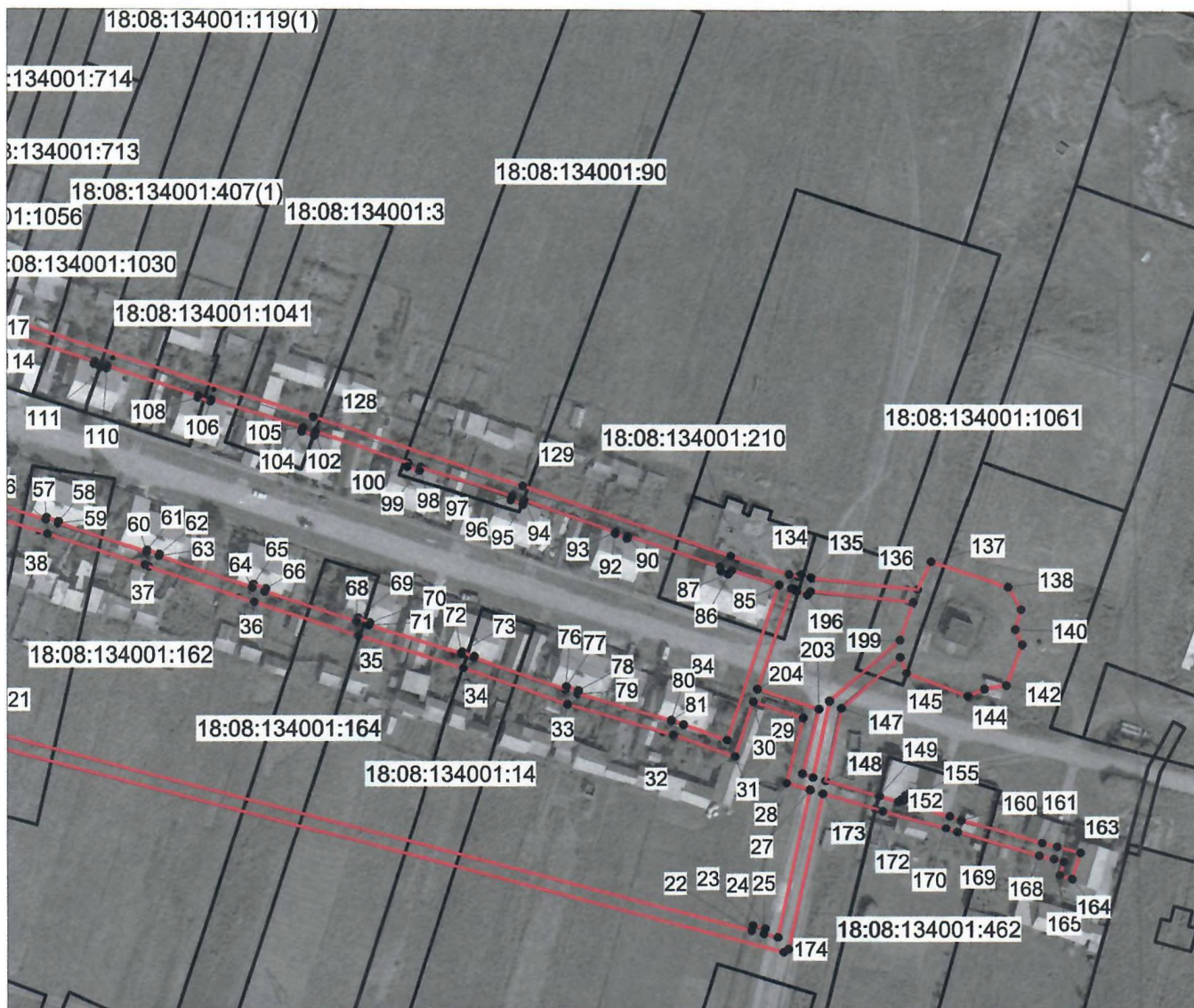

М 1:2000

Условные обозначения:

- Граница публичного сервитута
 - Характерная точка публичного сервитута
 - Существующая часть границ земельных участков имеющиеся в ЕГРН сведения о которых достаточны для определения ее местоположения
 - Граница кадастровых кварталов
- 18:08:078023:167 Кадастровый номер земельного участка
- Подпись *Решетникова* Решетникова О.Н. Дата 5.10.2022